

Registarski broj.: 032-0-Reg-11-002385, Ident. broj: 4209822840001, PDV broj: 209822840001, Šifra djelatnosti: 79.11, **Broj licence: 60/2023**  
Transakcijski račun: 3384402212306885 kod UNICREDIT BANK d.d.

## **BJELAŠNICA HOTEL BJEŠNICA**

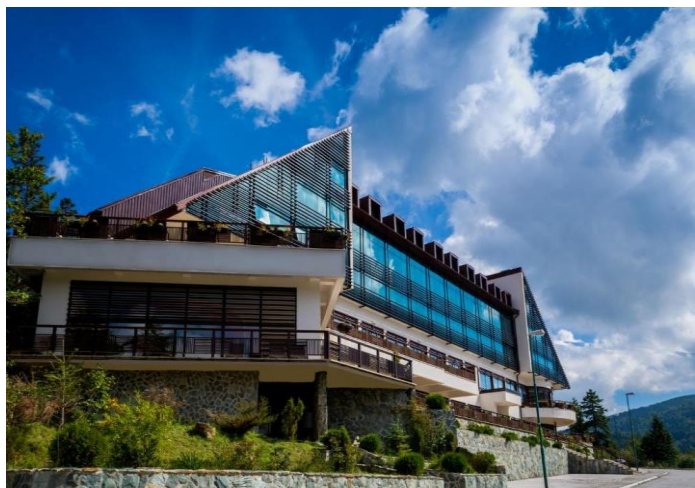

**Cijene vrijede od 25.12.2023 – 28.02.2024.**  
Sve cijene su izražene u KM po noćenju /danu.

Vrsta smještajne jedinice-SOBE	Standardna soba	Comfort soba
Jednokrevetna(1/1)	200,00 KM	240,00 KM
Dvokrevetna(1/2)	260,00 KM	280,00 KM
Trokrevetna (1/2 + pomoćni ležaj)	310,00 KM	330,00 KM
Četverokrevetna (1/2 + dva pomoćna ležaja)		380,00 KM

- **Doplate za polupansion i puni pansion iznose 35,00 KM i 70,00 KM po osobi i danu**

Broj osoba-APARTMANI	Family apartman	Studio apartman
Dvije osobe(1+1)		340,00 KM
Tri osobe(2+2)	360,00 KM	390,00 KM
Četiri osobe(2+2)	420,00 KM	440,00 KM
Pet osoba(2+2+pomoćni)	470,00 KM	

- **Doplate za polupansion i puni pansion iznose 35,00 KM i 70,00 KM po osobi i danu**

### **Napomene**

- Za djecu do 3 godina smještaj je gratis na istoj smještajnoj jedinici sa roditeljima.
- Pomoćne ležajevi u dvokrevetnim standard i comfort sobama definisane i uračunate u navedene cijene.
- Pomoćne ležajevi u apartmanima definisane i uračunate u navedene cijene
- Boravišna taksa u iznosu od 2,00 KM po osobi i danu uračunata je u cijene navedene u cjenovniku
- Za goste hotela omogućeno je besplatno korištenje Wellness&Spa centra, društvene igre, dječija igraona, zabavni scenski programi i muzičke večeri, te besplatan parking i Wi-Fi. Navedeni sadržaji su dostupni ovisno o sezonalnosti.
- Za rezervacije u periodu 25.12.2023 – 03.01.2024 obavezne su avansne uplate od 50%, a za sve goste hotela koji borave u novogodišnjem terminu obračunava se nadoplata za novogodišnju noć sa svečanom večerom.

## Cijene vrijede od 01.03.2024 – 24.12.2024.

Sve cijene su izražene u KM po noćenju /danu.

Vrsta smještajne jedinice-SOBE	Standardna soba	Comfort soba
Jednokrevetna (1/1)	180,00 KM	230,00 KM
Dvokrevetna (1/2)	240,00 KM	260,00 KM
Trokrevetna (1/2 + pomoćni ležaj)	290,00 KM	310,00 KM
Četverokrevetna (1/2 + dva pomoćna ležaja)		360,00 KM

- **Doplate za polupansion i puni pansion iznose 35,00 KM i 70,00 KM po osobi i danu**

Broj osob-APARTMANI	Family apartman	Studio apartman
Dvije osobe(1+1)		320,00 KM
Tri osobe(2+2)	340,00 KM	370,00 KM
Četiri osobe(2+2)	400,00 KM	420,00 KM
Pet osoba(2+2+pomoćni)	450,00 KM	

- **Doplate za polupansion i puni pansion iznose 35,00 KM i 70,00 KM po osobi i danu**

### Napomene

- Za djecu do 3 godina smještaj je gratis na istoj smještajnoj jedinici sa roditeljima.
- Pomoćne ležajevi u dvokrevetnim standard i comfort sobama definisane i uračunate u navedene cijene.
- Pomoćne ležajevi u apartmanima definisane i uračunate u navedene cijene
- Boravišna taksa u iznosu od 2,00 KM po osobi i danu uračunata je u cijene navedene u cjenovniku
- Za goste hotela omogućeno je besplatno korištenje Wellness&Spa centra, društvene igre, dječija igraona, zabavni scenski programi i muzičke večeri, te besplatan parking i Wi-Fi. Navedeni sadržaji su dostupni ovisno o sezonalnosti.
- Za rezervacije u periodu 25.12.2023 – 03.01.2024 obavezne su avansne uplate od 50%, a za sve goste hotela koji borave u novogodišnjem terminu obračunava se nadoplata za novogodišnju noć sa svečanom večerom.

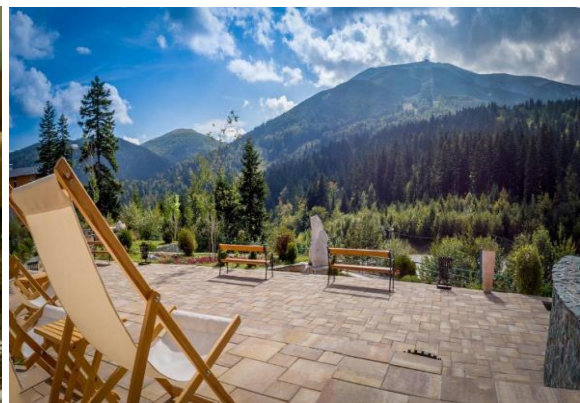

**TROŠKOVI REZERVACIJE I VOUCHERA 20,00 KM NAPOMENA:**U slučaju neadekvatnog smeštaja ili bilo kog drugog problema, mole se putnici da o tome obavijeste ORGANIZATORA PUTOVANJA prvog dana boravka.Napominjemo da reklamacije za koje agencija sazna posljednjeg dana boravka ili po povratku putnika neće biti razmatrane.