



Registarski broj.: 032-0-Reg-11-002385, Ident. broj: 4209822840001, PDV broj: 209822840001, Šifra djelatnosti: 79.11, **Broj licence: 60/2023**  
 Transakcijski račun: 3384402212306885 kod UNICREDIT BANK d.d.

# OPATIJA

## HERITAGE HOTEL IMPERIAL \*\*\*\*

**AKCIJA -10%**

29.09.-02.10;13.10.-16.10;21.10.-06.11;10.11.-20.11;23.11.-01.12.2024.



**Polupansion u dvokrevetnoj sobi, po osobi / danu u KM**

	Period		02.01.-28.03. 01.04.-18.04. 06.10.-28.12.	29.03.-31.03. 19.04.-08.05. 15.09.-05.10.
<b>HERITAGE HOTEL</b>				
			Loft dvokrevetna soba	116,00
<b>IMPERIAL</b> Bazen=P	4*	Na upit	Superior dvokrevetna /twin soba, ulica	119,00
			Superior dvokrevetna soba s pomoćnim ležajem, ulica	130,00
			Superior dvokrevetna soba, strana more	134,00
				145,00
				147,00
				162,00
				169,00

# HOTEL PALACE BELLEVUE \*\*\*\*

**AKCIJA -10%**

**13.10.-16.10;18.10.-27.10;31.10.-08.11;10.11.-20.11;23.11.-01.12.2024**

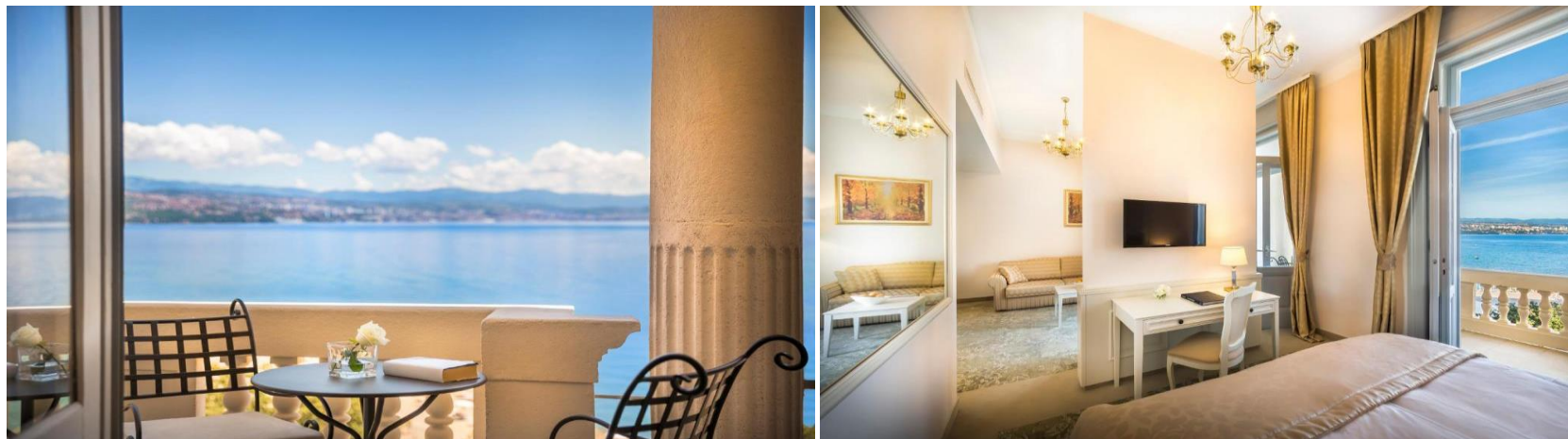

**Polupansion u dvokrevetnoj sobi, po osobi /danu u KM**

	Period			02.01.-28.03. 01.04.-18.04. 06.10.-28.12.	29.03.-31.03. 19.04.-08.05. 15.09.-05.10.
<b>HOTEL PALACE BELLEVUE</b> (otvoren cijelu godinu)*	Kateg. Bazen=P	Ktg	Vrsta sobe		
	4*P	Na upit	Superior dvokrevetna soba, ulica bez balkona	119,00	147,00
			Superior dvokrevetna soba, more, bez balkona	136,00	169,00
			Superior dvokrevetna soba, more, balkon	145,00	180,00

# HOTEL ADMIRAL \*\*\*\*

**AKCIJA -10%**

**28.09.-03.10;20.10.-28.10;29.10.-05.11;08.11.-21.11.2024.**



**Polupansion u dvokrevetnoj sobi, po osobi / danu u KM**

		Period			02.01.-28.03. 01.04.-18.04. 06.10.-28.12.	29.03.-31.03. 19.04.-08.05. 15.09.-05.10.
<b>HOTEL ADMIRAL</b> (otvoren 01.03.- 28.12.2024.) *	Kateg. Bazen=P	Ktg	Vrsta sobe			
	4*P	Na upit	Superior twin soba, more, balkon		123,00	151,00
			Superior jednokrevetna soba, more, balkon		147,00	183,00
			Premium dvokrevetna soba,more,balkon(max2		147,00	182,00



# HOTEL KRISTAL \*\*\*\*

**AKCIJA -10%**

**19.10.-26.10;30.10.-03.11.2024.**



**Polupansion u dvokrevetnoj sobi, po osobi / danu u KM (večera s pićem iz šankomata uključeni).**

	Period			02.01.-28.03. 01.04.-18.04. 06.10.-28.12.	29.03.-31.03. 19.04.-08.05. 15.09.-05.10.
<b>HOTEL KRISTAL</b> (otvoren 29.03.- 03.11.2024.) *	Kateg. Bazen=P	Ktg	Vrste sobe		
	4*P	Na upit	Superior. dvokrevetna/twin, soba, ulica (max 2 pax)	82,00	105,00
			Superior jednokrevetna soba, ulica	114,00	147,00
			Superior dvokrevetna/twin soba, more	101,00	132,00
			Superior jednokrevetna soba,more	141,00	184,00

# HOTEL IČIĆI \*\*\*\*

**AKCIJA -10%**

**29.09.-03.10;14.10.-16.10;17.10.-03.11.2024.**



**\*Polupansion 02.01. - 20.06. & 15.09. - 28.12. u dvokrevetnoj sobi po osobi i danu u KM (večera s pićem iz šankomata uključeni).**

			Period	02.01.-28.03. 01.04.-18.04. 06.10.-28.12.	29.03.-31.03. 19.04.-08.05. 15.09.-05.10.
<b>HOTEL IČIĆI</b> (otvoren cca 14.03.-07.11.2024.) *	Kateg. Bazen=P	Ktg	Vrste sobe	<b>*POLUPANSION</b>	
	4*P	Na upit	Superior dvokrevetna/twin soba, more, s pomoćnim ležajem	110,00	143,00
			Soba za osobe sa invaliditetom – na upit	110,00	143,00
			Superior obiteljska soba, more	193,00	250,00

# HOTEL EXCELSIOR \*\*\*\* (Lovran)

**AKCIJA -10%**

**24.09.-26.09;29.09.-03.10;24.10.-26.10;31.10.-22.11;24.11.-01.12.2024.**



**Polupansion u dvokrevetnoj sobi, po osobi i danu u KM**

	Period			02.01.-28.03. 01.04.-18.04. 06.10.-28.12.	29.03.-31.03. 19.04.-08.05. 15.09.-05.10.
<b>HOTEL EXCELSIOR</b> (otvoren cca 02.02.-24.11.2024.) *	Kateg. Bazen=P	Ktg	Vrste sobe		
	4* P	Na upit	Superior twin soba, ulica	99,00	130,00
			Superior twin soba, more	117,00	152,00
			Superior jednokrevetna soba, more	129,00	169,00
			Obiteljska soba, ulica	182,00	239,00



# HOTEL MARINA \*\*\*\* (Mošćenička Draga)

**AKCIJA -10%**

**12.10.-03.11.2024.**



**\*Polupansion 02.01.-20.06. & 15.09.-28.12. u dvokrevetnoj sobi po osobi i danu u KM (večera s pićem iz šankomata uključeni).**

	Period			02.01.-28.03.	29.03.-31.03.
				01.04.-18.04.	19.04.-08.05.
				06.10.-28.12.	15.09.-05.10.
	Kateg. Bazen=P	Ktg	Vrste sobe		
<b>HOTEL MARINA</b> (otvoren cca 07.04.-22.10.2023.)  *	4* P	Na upit	Standard dvokrevetna soba, atrium, bez balkona	86,00	110,00
			Superior dvokrevetna soba, park, balkon	94,00	121,00
			Superior dvokrevetna soba, morska strana	108,00	138,00
			Standard obiteljska soba, atrium, bez balkona	145,00	186,00
			Superior obiteljska soba, park, balkon	167,00	215,00

# HOTEL LUNGOMARE \*\*\*

**AKCIJA -10%**

**29.09.-02.10;03.10.-10.10;17.10.-19.10.2024.**



**Polupansion + piće 02.01.-20.06. & 15.09. – 28.12.** u dvokrevetnoj sobi, po osobi i danu u EUR. (večera s pićem iz šankomata uključeni).  
**Noćenje s doručkom 21.06.-14.09.** u dvokrevetnoj sobi, po osobi i danu u EUR. **(Nije moguće rezervirati uslugu HB!)**

		Period		02.01.-28.03. 01.04.-18.04. 06.10.-28.12.	29.03.-31.03. 19.04.-08.05. 15.09.-05.10.
Hotel	Kateg. Bazen=P	Ktg	Vrste sobe	POLUPANSION	
<b>HOTEL LUNGOMARE</b> (otvoren 15.04.-20.10.2024.) *	3*	Na upit	Standard twin soba, ulica	77,00	105,00
			Superior dvokrevetna soba, more	97,00	134,00



# HOTEL ISTRA \*\*\*

## AKCIJA -10%

30.09.-03.10;05.10.-11.10;14.10.-18.10;29.10.-01.12.2024.



**Polupansion u dvokrevetnoj sobi, po osobi i danu u KM (večera s pićem iz šankomata uključeni).**

		Period		02.01.-28.03. 01.04.-18.04. 06.10.-28.12.	29.03.-31.03. 19.04.-08.05. 15.09.-05.10.
<b>HOTEL ISTRA</b> (otvoren cijelu godinu)*	Kateg. Bazen=P	Ktg	Vrste sobe		
	3* P	Na upit	Standard dvokrevetna/twin,ulica	86,00	111,00
			Standard 1/1 soba, ulica	121,00	154,00
			Standard dvokrevetna /twin soba, more	111,00	140,00
			Superior dvokrevetna soba, ulica	101,00	130,00
		Superior dvokrevetna,more,balkon	116,00	151,00	

Doplata za Single Use dvokrevetne sobe u svim hotelima – 70% na cijenu po osobi u dvokrevetnoj sobi na dan. Za sve vrste Suitova i obiteljskih soba u svim hotelima zaračunava se minimalno popunjenje 2 osobe te umanjivanje cijene smještaja zbog "Single use" nije dopušteno! \_\_\_\_\_

### **Turistička pristojba, plaćanje na licu mjesta:**

Za hotele u Opatiji, Lovranu i Ičićima u razdoblju 01.04.-30.09. iznosi 2,00 EUR po osobi i danu neto. U preostalom razdoblju iznosi 1,50 EUR po osobi i danu. Za hotele u Mošćeničkoj Dragi u razdoblju 01.04.-30.09. iznosi 2,50 EUR po osobi i danu neto. U preostalom razdoblju iznosi 1,80 EUR po osobi i danu neto.

Sve usluge koje nisu navedene na vouchery naplaćuju se izravno od gosta, po objavljenom cjeniku smještajnog objekta važećeg u vrijeme pružanja usluga.

#### ***Popusti u dvokrevetnoj sobi za hotele , Palace Bellevue***

- Djeca do 2,99 godina starosti smještena u krevetu s odraslima imaju pravo na 100% popusta.
- Jedno dijete do 6,99 godina starosti na pomoćnom krevetu u 1/2 sobi s 2 odrasle osobe ima pravo na 100% popusta.
- Djeca od 7 i više godina starosti i odrasli na pomoćnom krevetu u 1/2 sobi imaju pravo na 15% popusta.
- Jedno dijete do 6,99 godina starosti na osnovnom krevetu u 1/2 sobi s jednom odraslom osobom ima pravo na 100% popusta, a odrasla osoba plaća cijenu sobe uvećanu za single use.

#### ***Popusti u dvokrevetnoj sobi u hotelima: Heritage Imperial, Admiral, Kristal, Lungomare, Istra, Mediteran :***

- Djeca do 2,99 godina starosti smještena u krevetu s odraslima imaju pravo na 100% popusta.
- Djeca do 11,99 godina starosti na pomoćnom krevetu u 1/2 sobi s 2 odrasle osobe ima pravo na 100% popusta.
- Djeca od 12 i više godina starosti i odrasli na pomoćnom krevetu u 1/2 sobi imaju pravo na 15% popusta.
- Jedno dijete do 11,99 godina starosti na osnovnom krevetu u 1/2 sobi s jednom odraslom osobom ima pravo na 100% popusta, a odrasla osoba plaća cijenu sobe uvećanu za single use.

#### ***Popusti u dvokrevetnoj sobi za hotele Marina, Ičići i Excelsior:***

- Djeca do 2,99 godina starosti smještena u krevetu s odraslima imaju pravo na 100% popusta.
- Djeca do 13,99 godina starosti na pomoćnom krevetu u 1/2 sobi sa 2 odrasle osobe ima pravo na 100% popusta.
- Djeca od 14 i više godina starosti i odrasli na pomoćnom krevetu u 1/2 sobi imaju pravo na 15% popusta.
- Jedno dijete do 13,99 godina starosti na osnovnom krevetu u 1/2 sobi s jednom odraslom osobom ima pravo na 100% popusta, a odrasla osoba plaća cijenu sobe uvećanu za single use.
- U obiteljskim sobama minimalna zauzetost je 2 odrasle osobe plus 1 ili 2 djece do 13,99 godina starosti. U cijenu obiteljskih soba uključeno je 1-2 djece do 13,99 godina. Dodatne osobe u obiteljskoj sobi imaju pravo na 50% popusta na cijenu odrasle osobe u obiteljskoj sobi.

Kućni ljubimci dozvoljeni, max 25kg.

#### **TROŠKOVI REZERVACIJE I VOUCHERA 20.00 KM**

**NAPOMENA:** U slučaju neadekvatnog smještaja ili bilo kog drugog problema, mole se putnici da o tome obavijeste ORGANIZATORA PUTOVANJA prvog dana boravka. Napominjemo da reklamacije za koje agencija sazna posljednjeg dana boravka ili po povratku putnika neće biti razmatrane.